

目立つデザイン

ポップ、インビテーションカード、
小型グラフィックの作り方



店頭販促ツールから、カードまで。

作り方がわかれば、いろいろなアイデアに応用できる展開図付き！

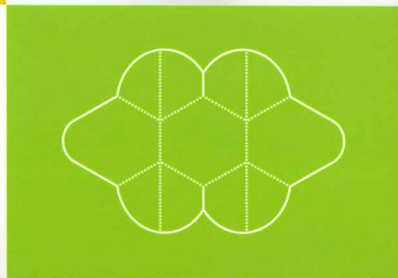
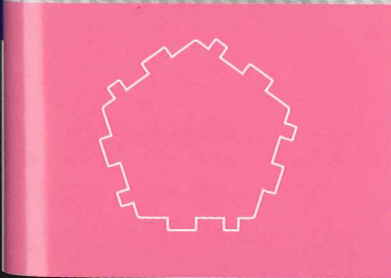
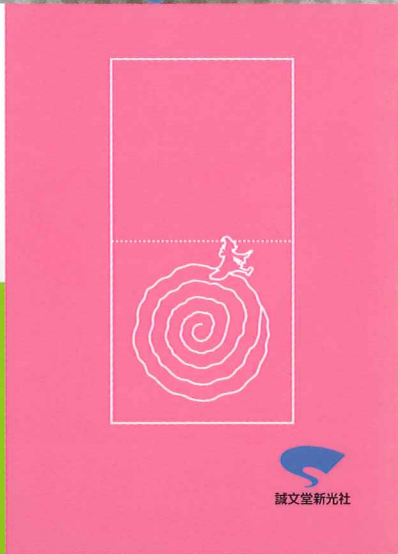
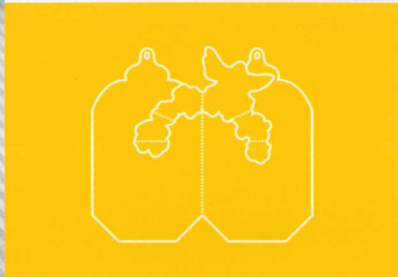
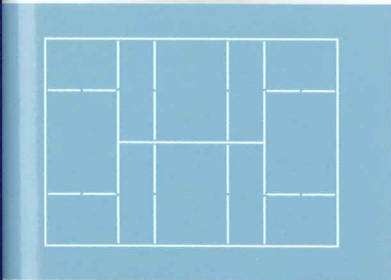
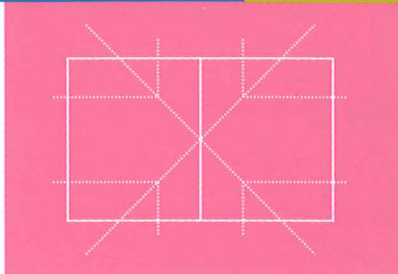



小型グラフィック





ひっぱる

六角形を基本に亀の甲羅のように配列された紙面を山折、谷折にしてコンパクトに折りたたんだリーフレット。左右に引っばると開き、元に戻すと勝手に折りたたまれる。



ひっぱる

カードの端を引っ張ると中央部分がピョコンと飛び出すカード。中のメッセージはスライドさせないと絶対に見えないしくみ。

01

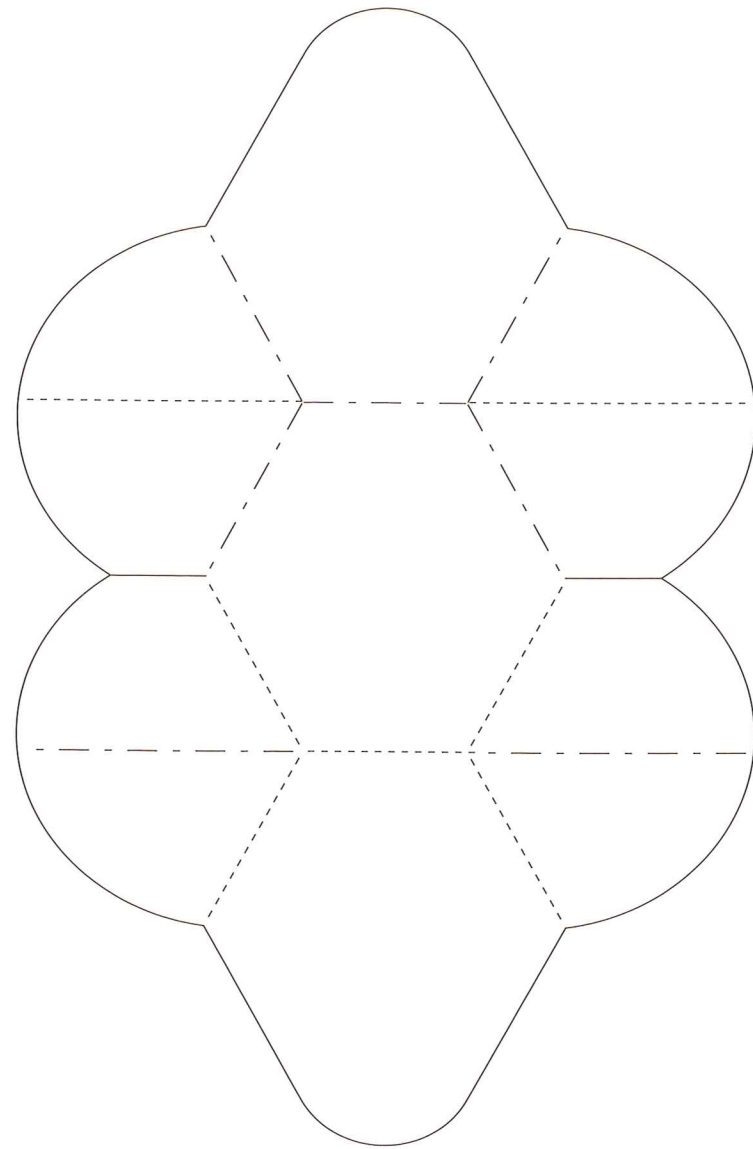

size : 360×210mm scale : 50%

02

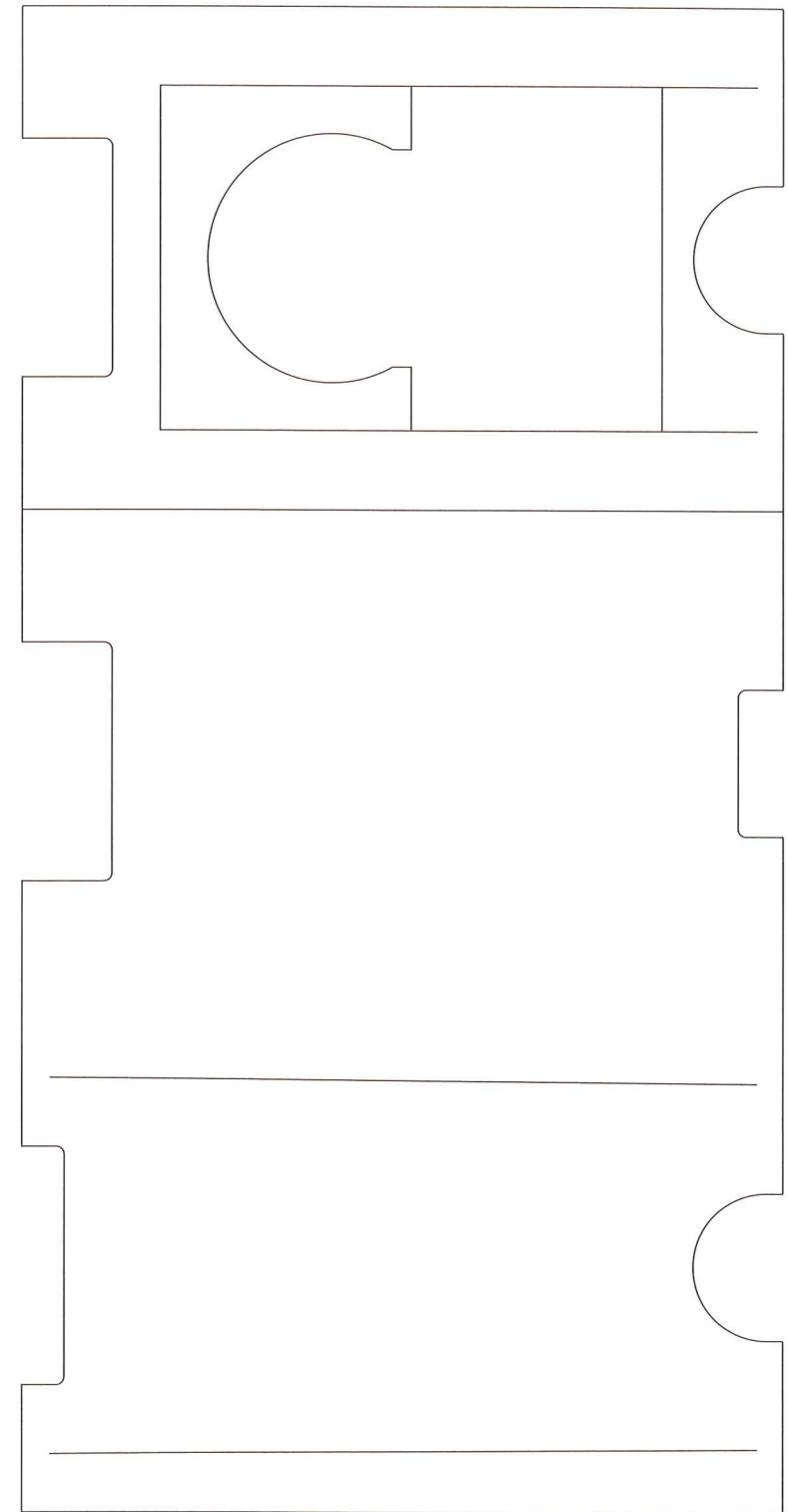

size : 95×131mm scale : 70%

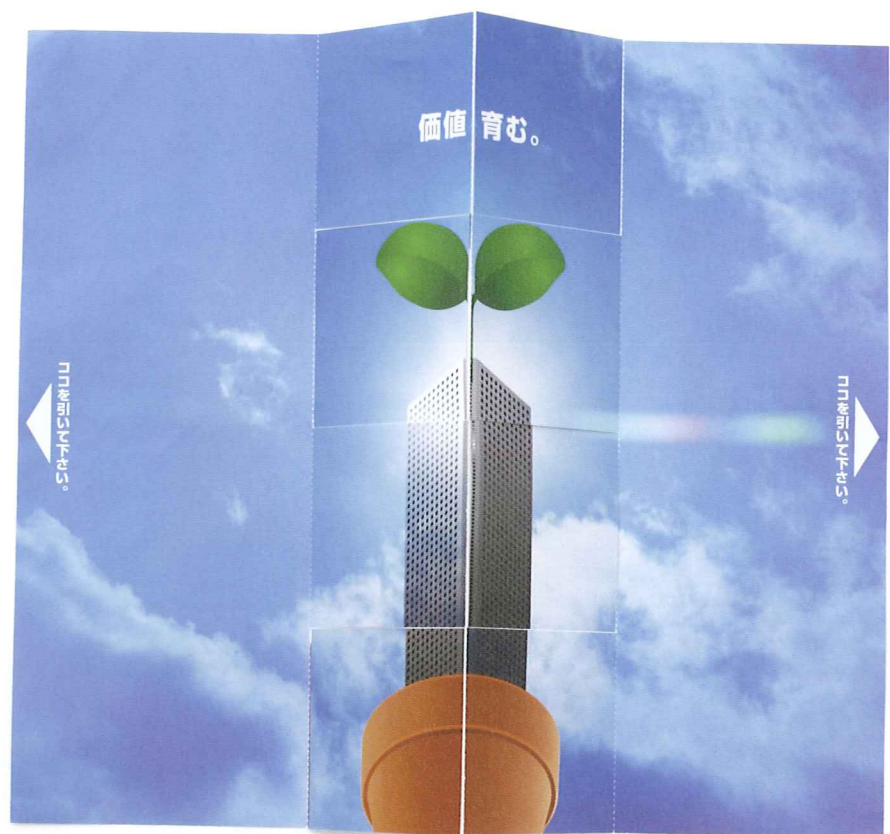
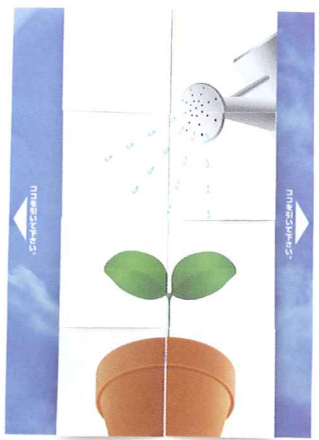

03

ひっぱる

一見、二つ折りのパンフレットに見えるが、表紙を開くと短冊が表れる。その両端を引っ張ると短冊が回転して反対側の絵柄が現れる。パンフレットとしてだけでなく雑誌に綴じ込む事も可能。

great idea takes shape!



PAPER PATENT PRODUCTS
ALL PRODUCTS ARE LICENCED TO BISOH-P



great idea takes shape!

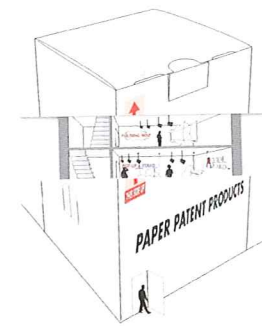

PAPER PATENT PRODUCTS
ALL PRODUCTS ARE LICENCED TO BISOH-P



great idea takes shape!

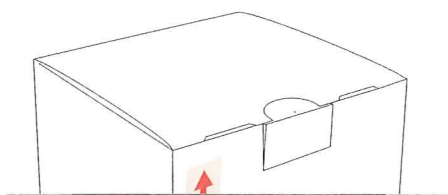

PAPER PATENT PRODUCTS
ALL PRODUCTS ARE LICENCED TO BISOH-P

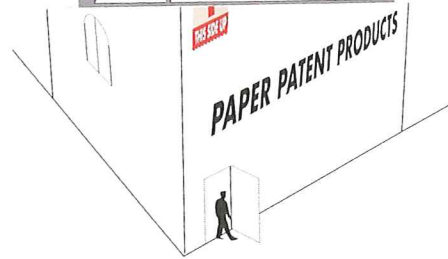
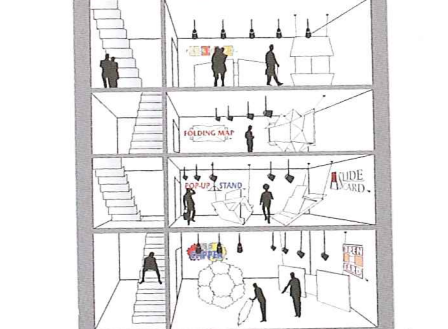

PAPER PATENT PRODUCTS
ALL PRODUCTS ARE LICENCED TO BISOH-P

04

ひっぱる

両はじを引っ張ると中から違う絵が出てくる伸びるタイプのカード。「引っ張ったり、戻したり」を何回も繰り返して楽しめる。DMや年賀状に。

03

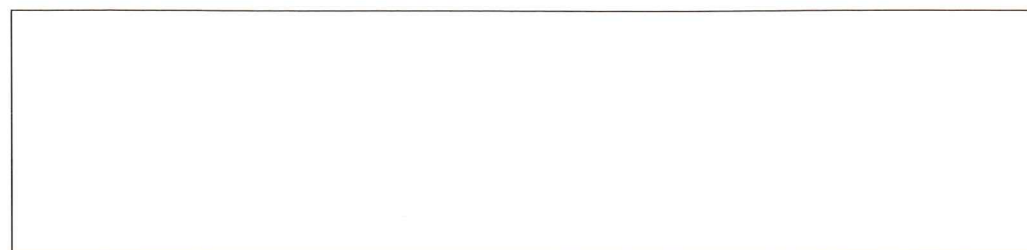
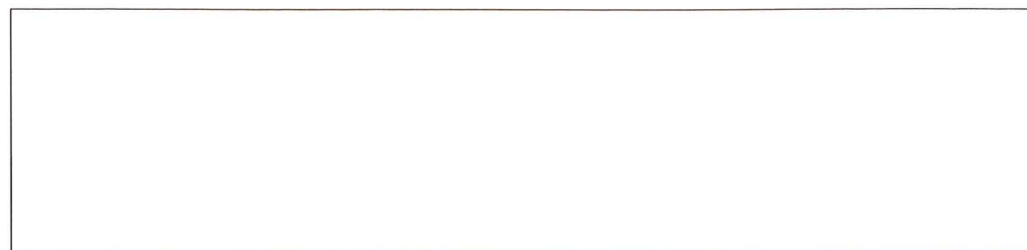
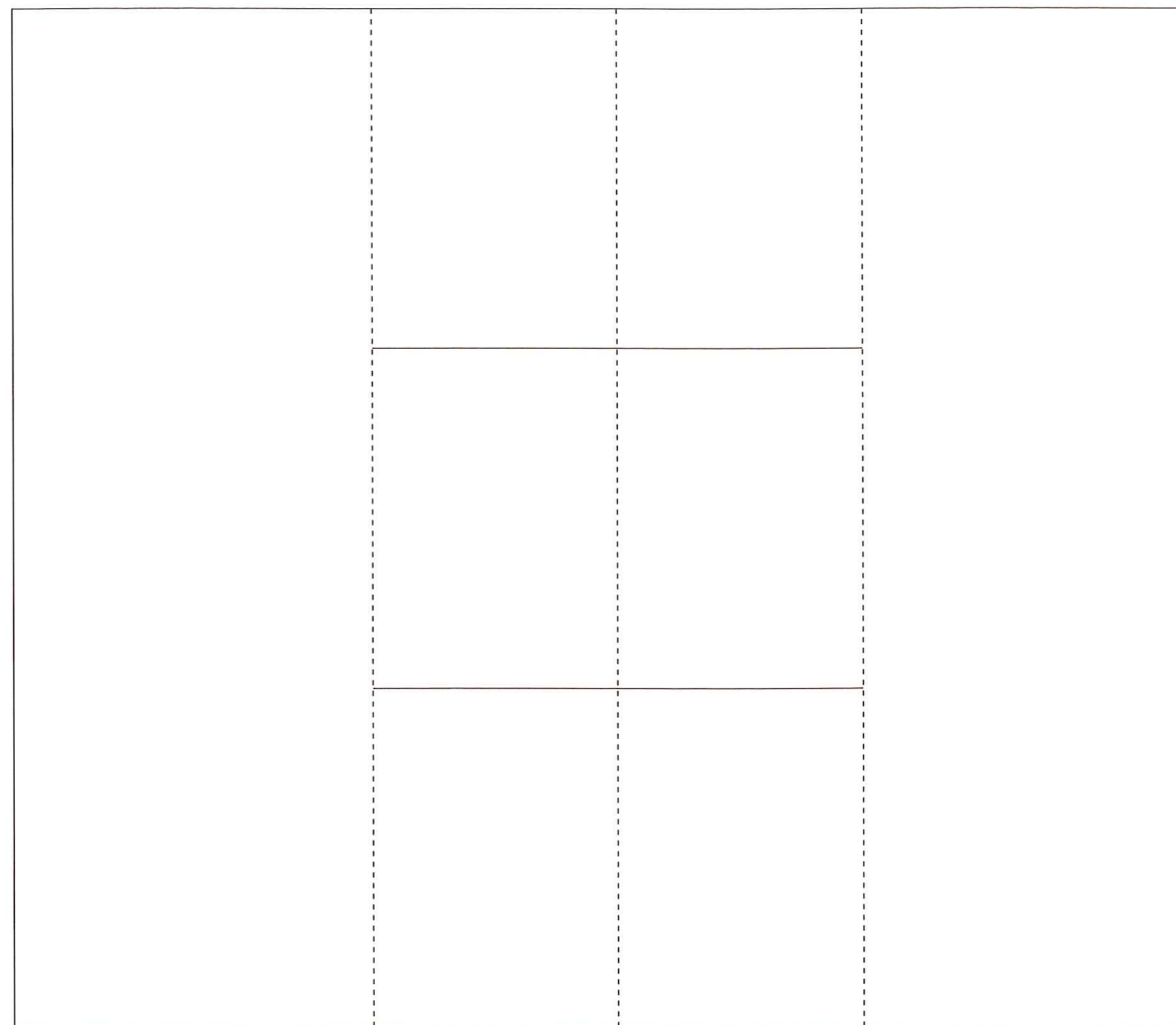

size : 182×256mm scale : 50%

04

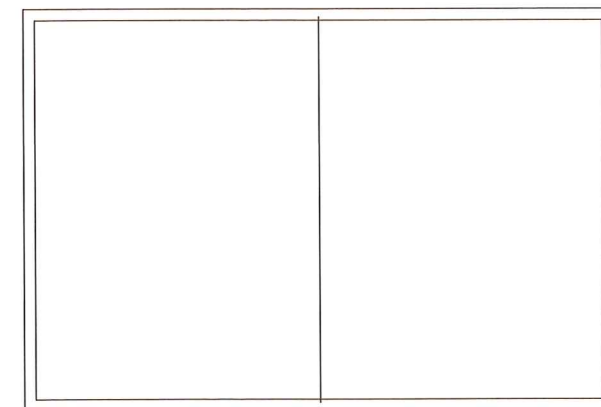
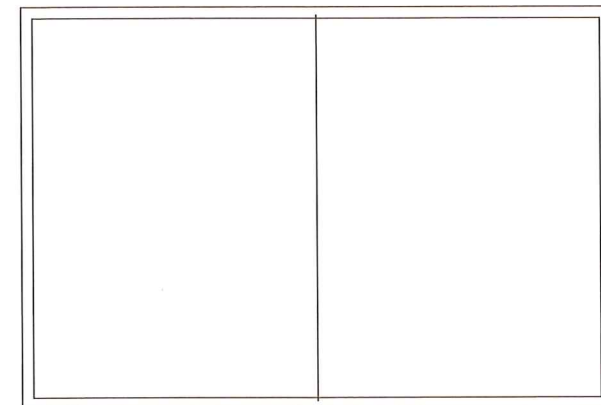
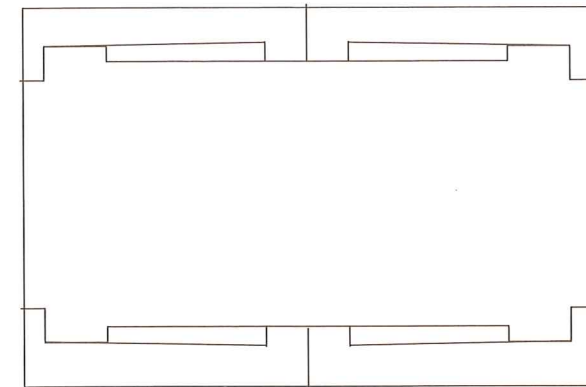

size : 100×150mm scale : 50%



ひらきつづける

1枚のカードから次々にメッセージが飛び出すしくみ。
1面から2面、3面、4面へと開き、
めくってもめくっても
また1面に戻り繰り返し開くため
癖になりそうな不思議なカード。

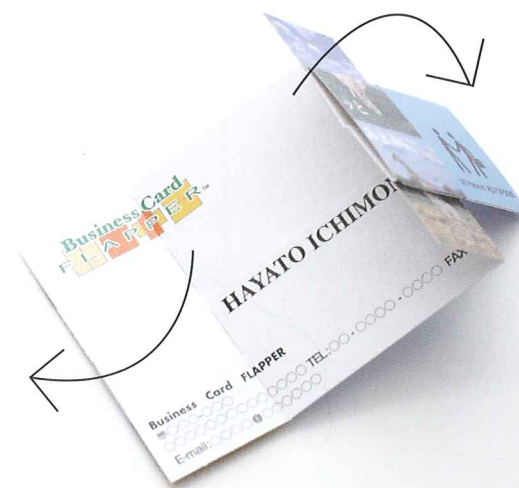

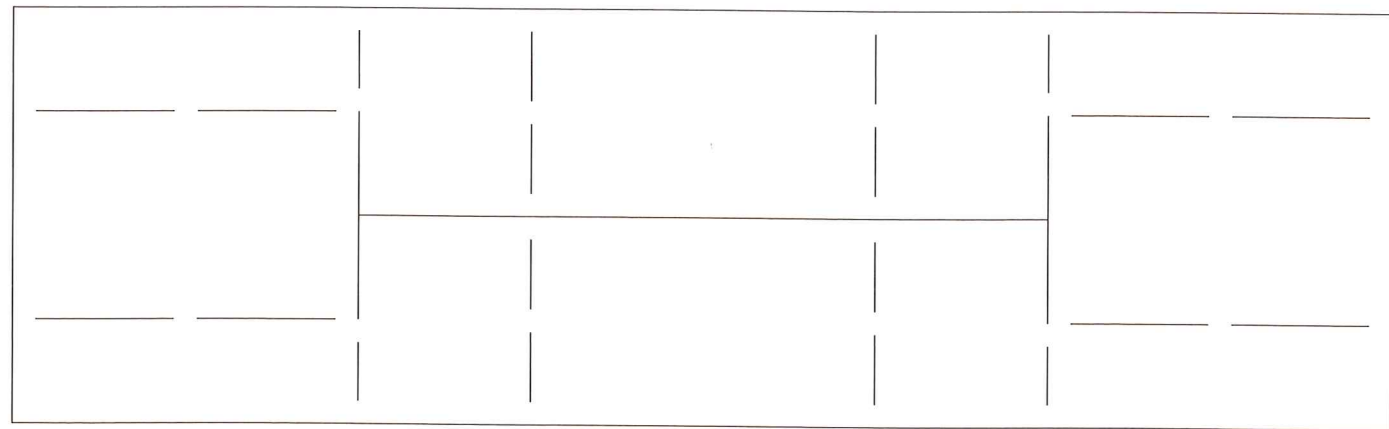

size : 91×55mm scale : 100%

05

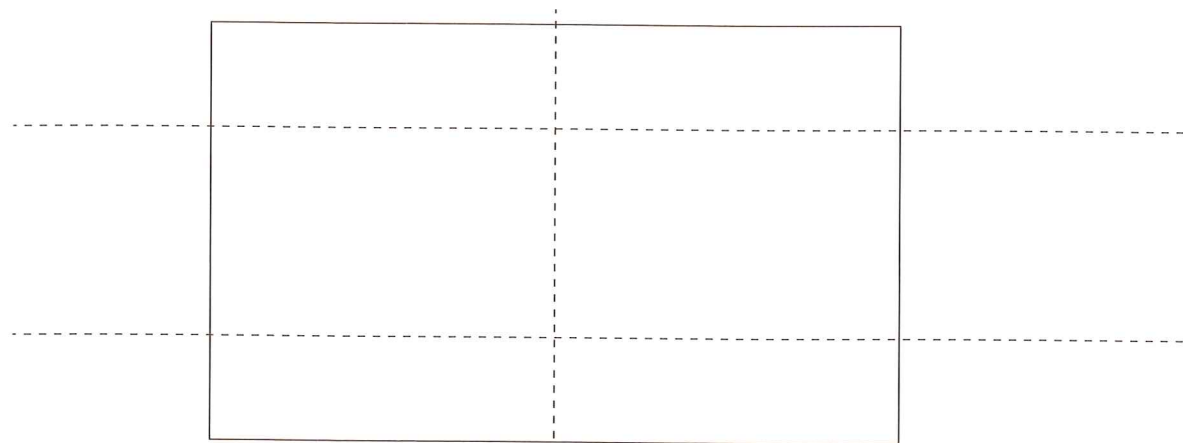

レイアウト考案用 1面

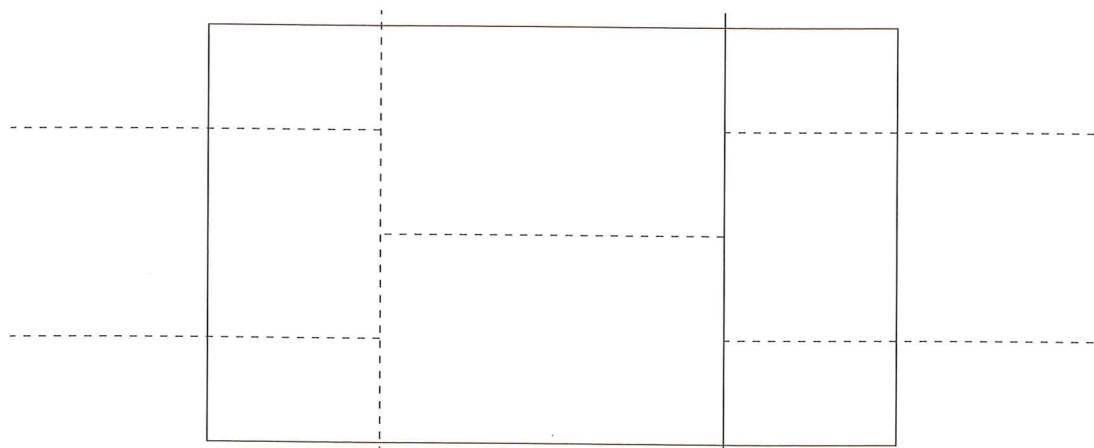

レイアウト考案用 2面

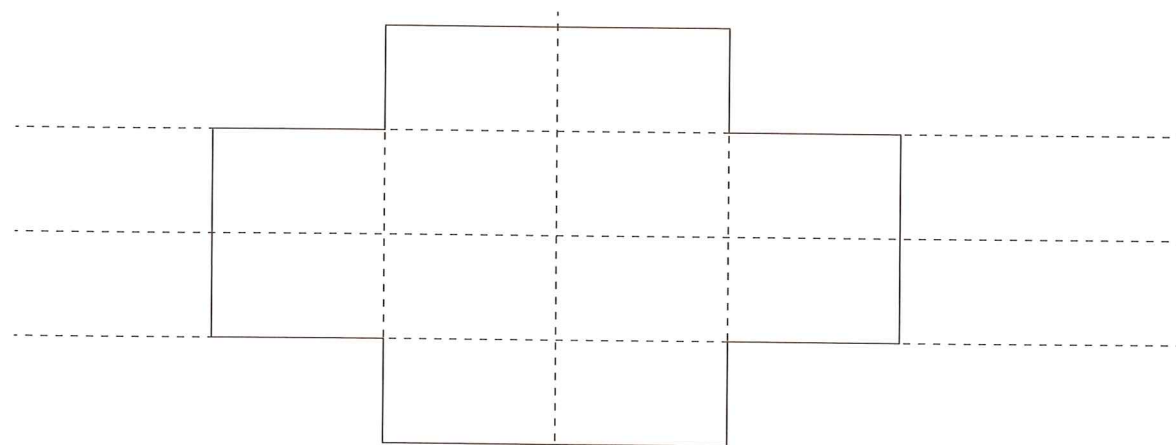
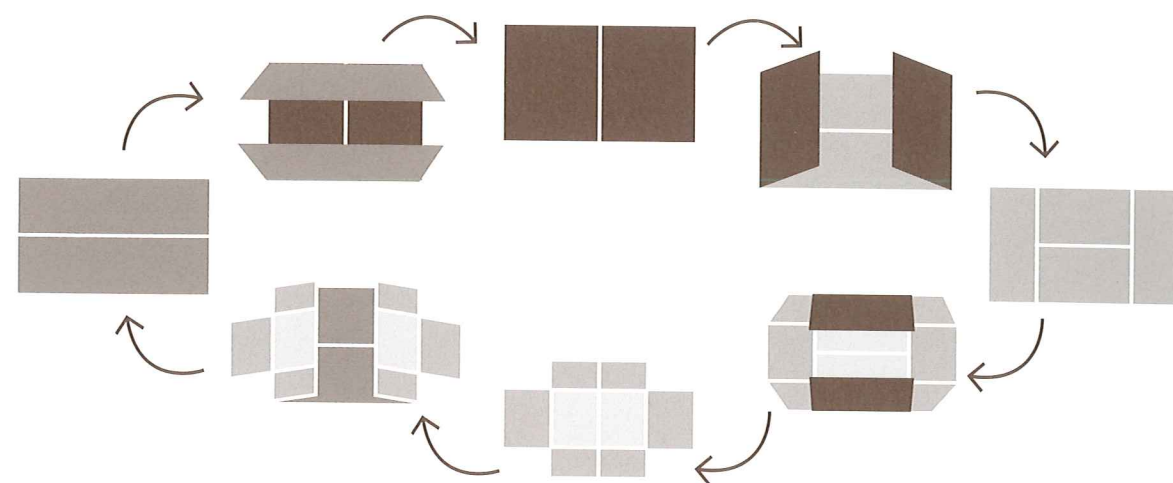

レイアウト考案用 3面

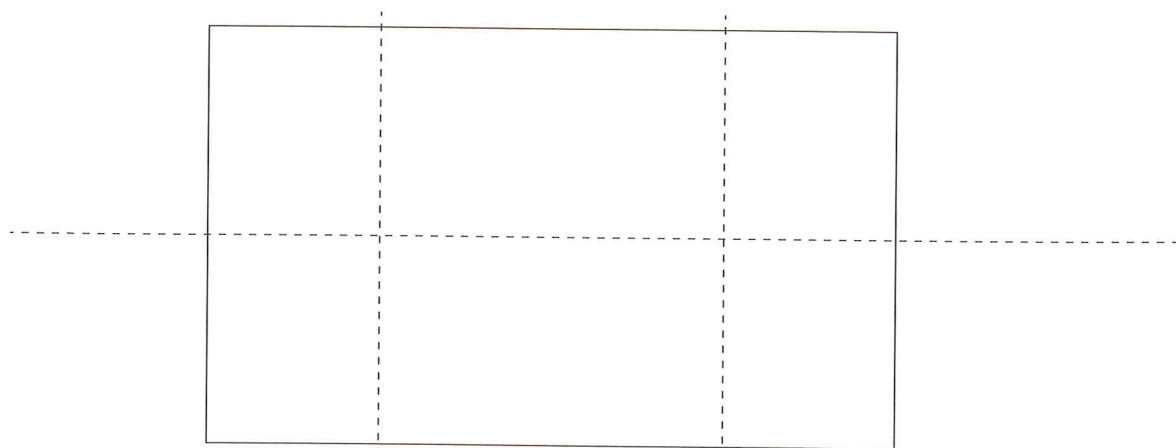

レイアウト考案用 4面

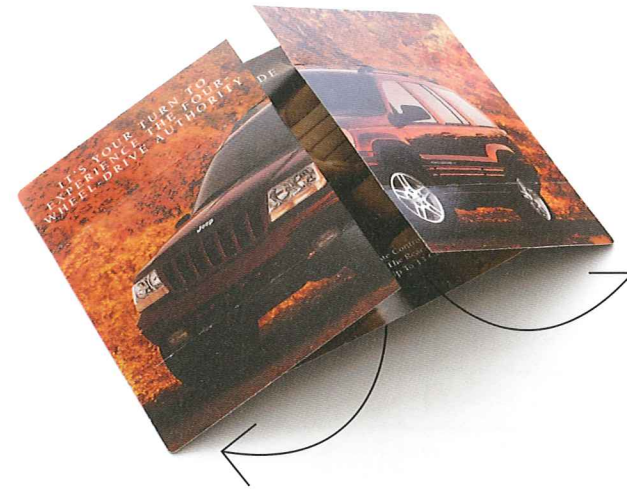
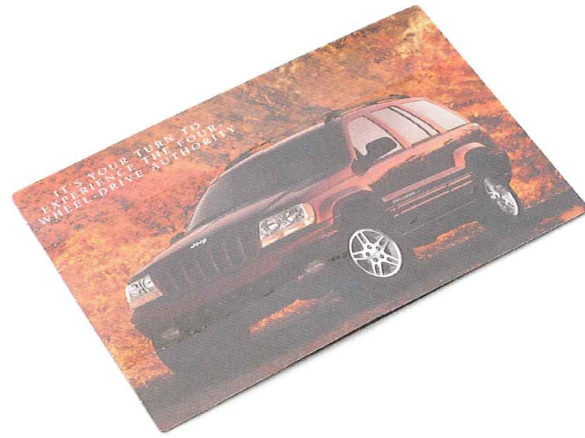

06

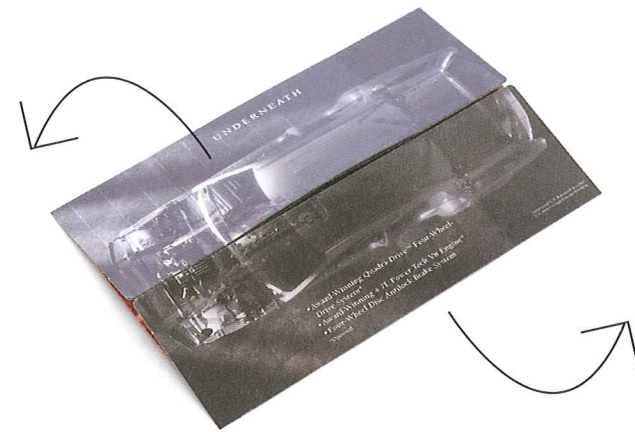

めくっても
めくっても
開き続けるパンフ。



ひらきつづける

05 同様、次々にメッセージが飛び出すしくみ。
1面から2面、3面、4面へと開き、
めくってもめくっても
また1面に戻り繰り返し開くため
癖になりそうな不思議なパンフレット。

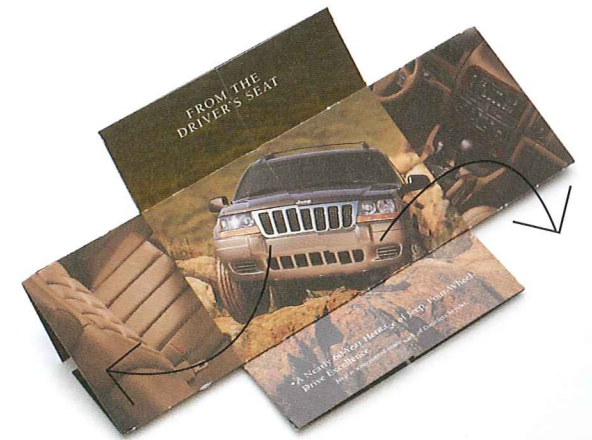

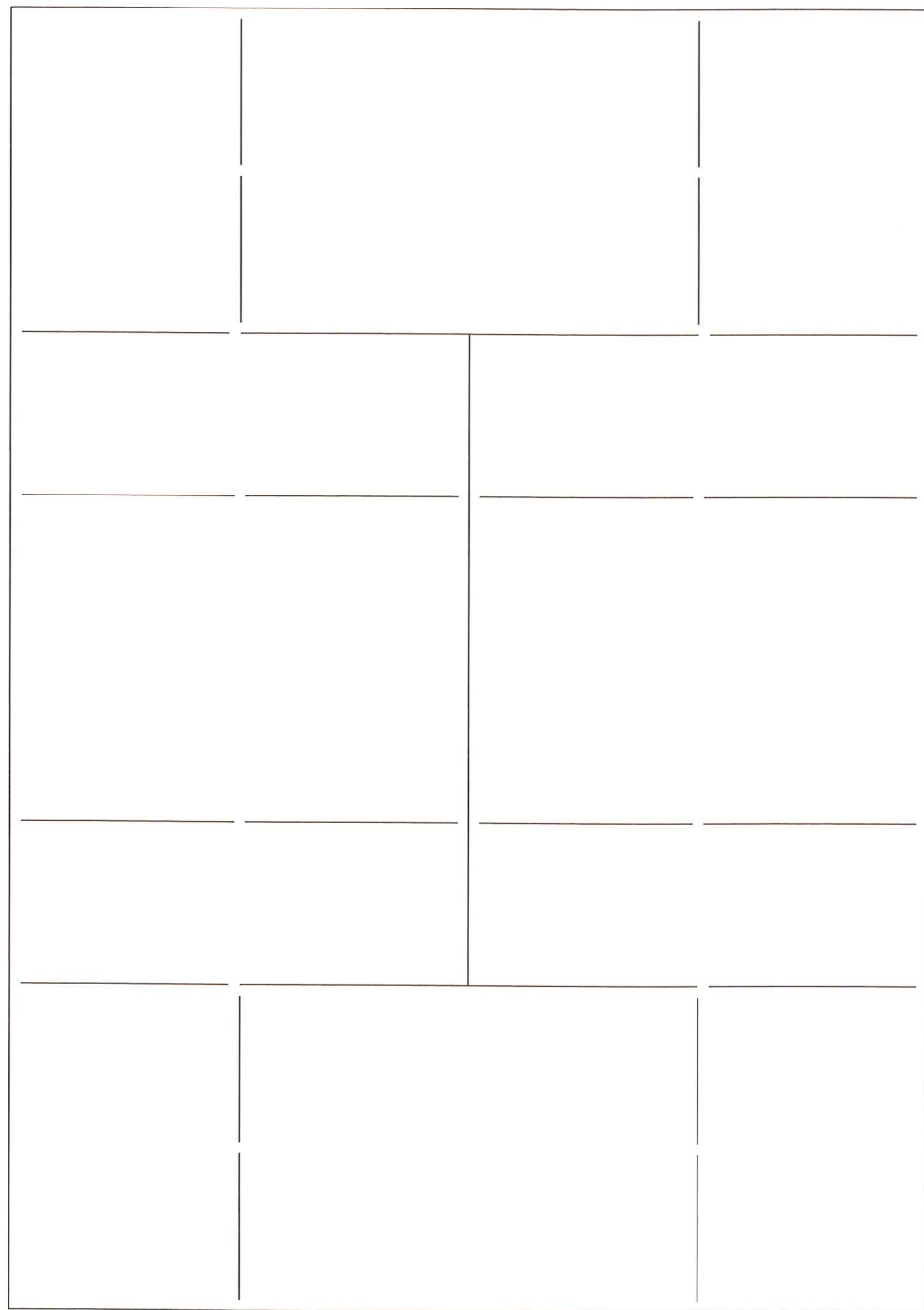

size : 257×182mm scale : 50%

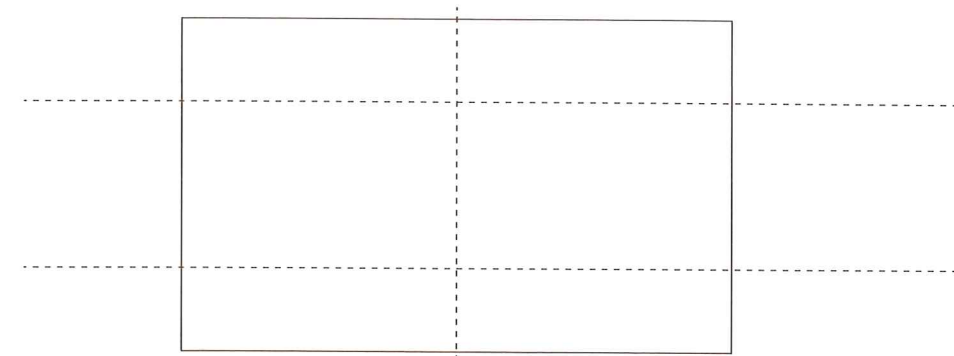

レイアウト考案用 1面

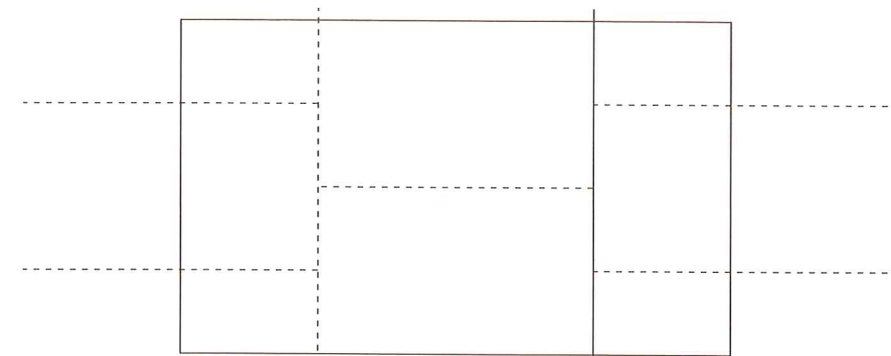

レイアウト考案用 2面

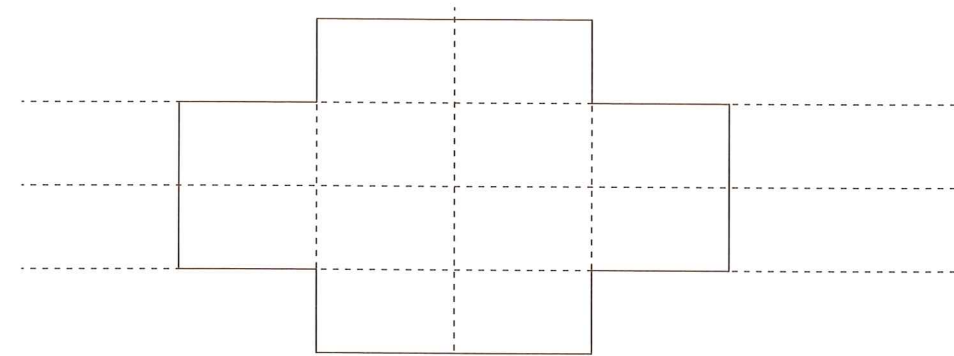

レイアウト考案用 3面

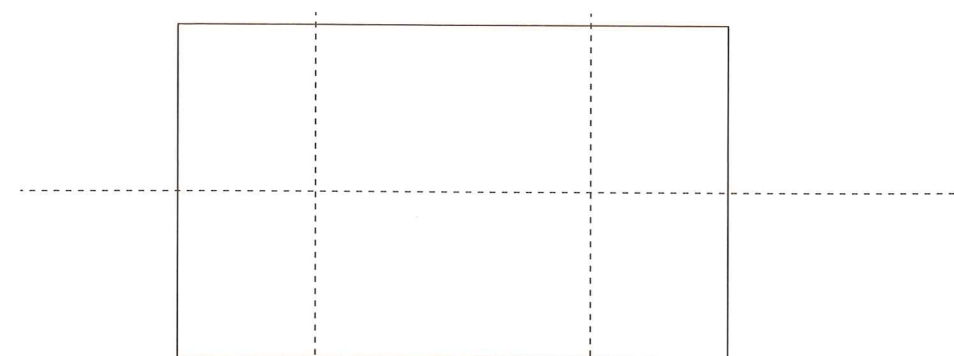

レイアウト考案用 4面

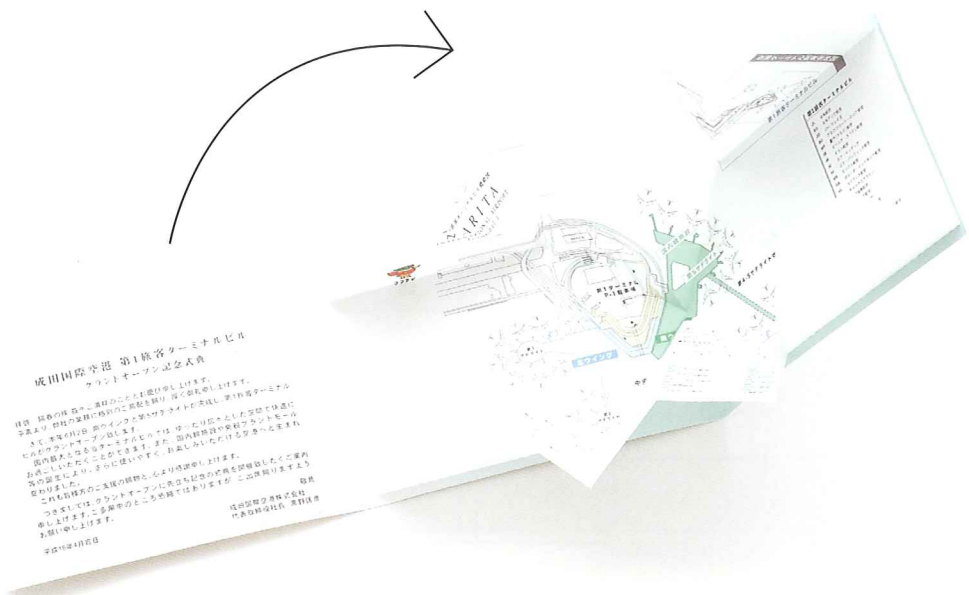

07

ひらく

2つ折のカードを開くと中面から、より大きな紙面が規則正しい折り目に沿って広がるカード。もとに戻すとこれまた折り目に沿って大きな紙面がコンパクトに収まる。〈実用新案登録 第 3073982 号〉

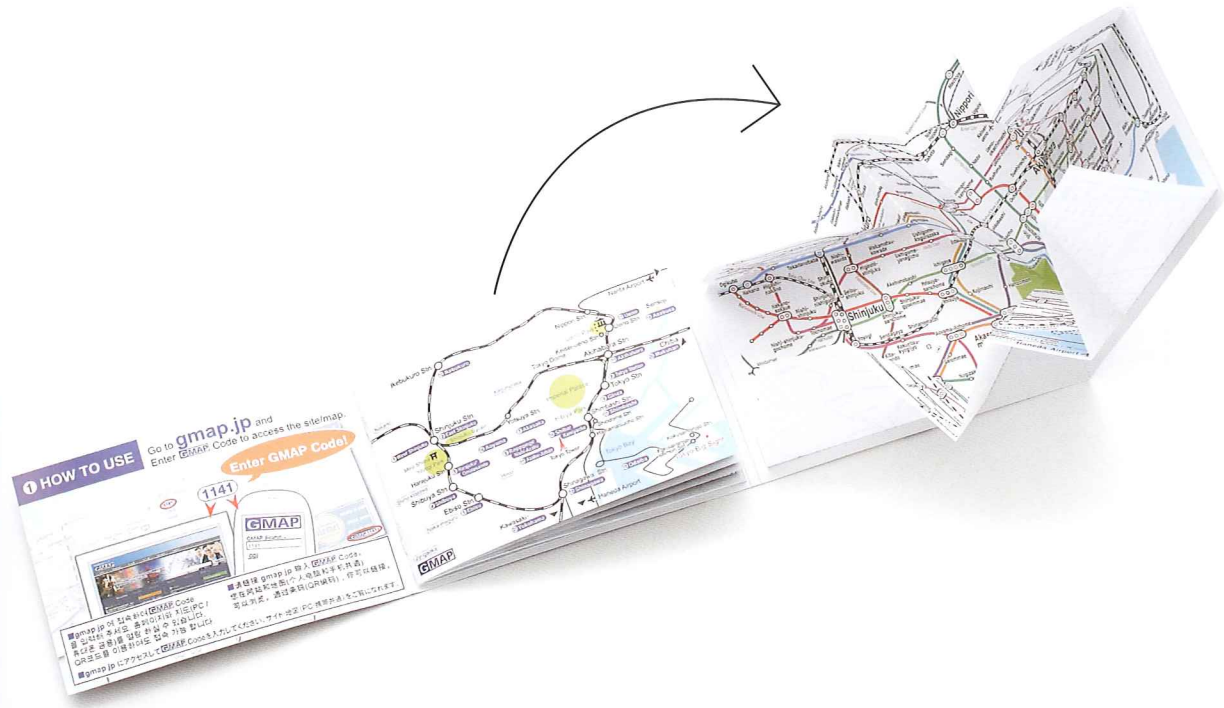
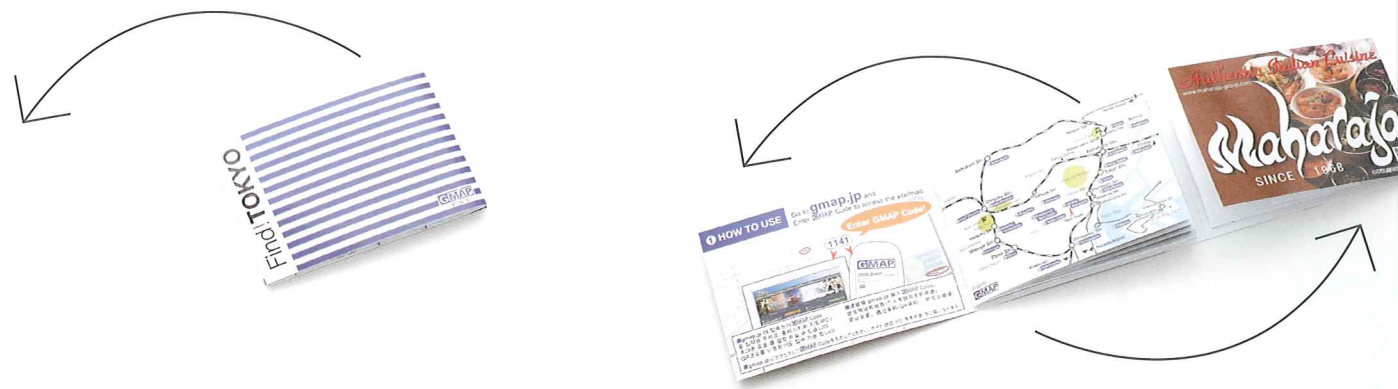

08

ひらく

06と同タイプで、左側にさらに観音開きができるタイプ。1枚の紙でデザインやレイアウトが可能のため、アイデア次第で面白いツールができる。〈実用新案登録 第 3073982 号〉

07

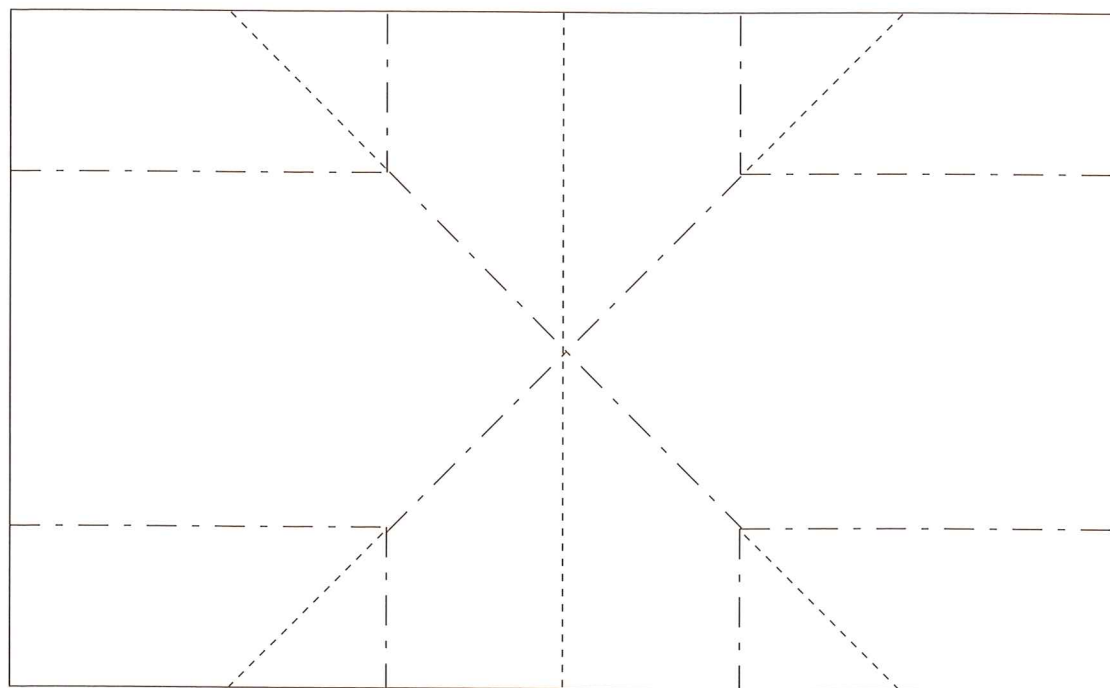
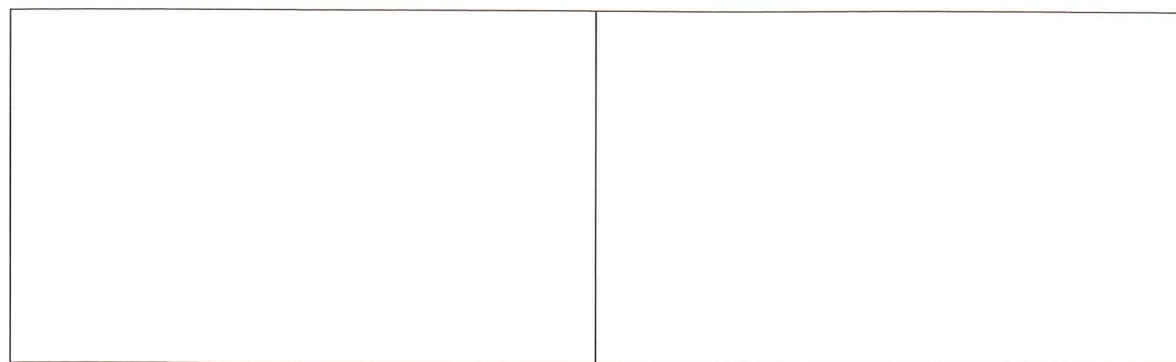

size : 91×55mm map size:172×106mm scale : 85%

08

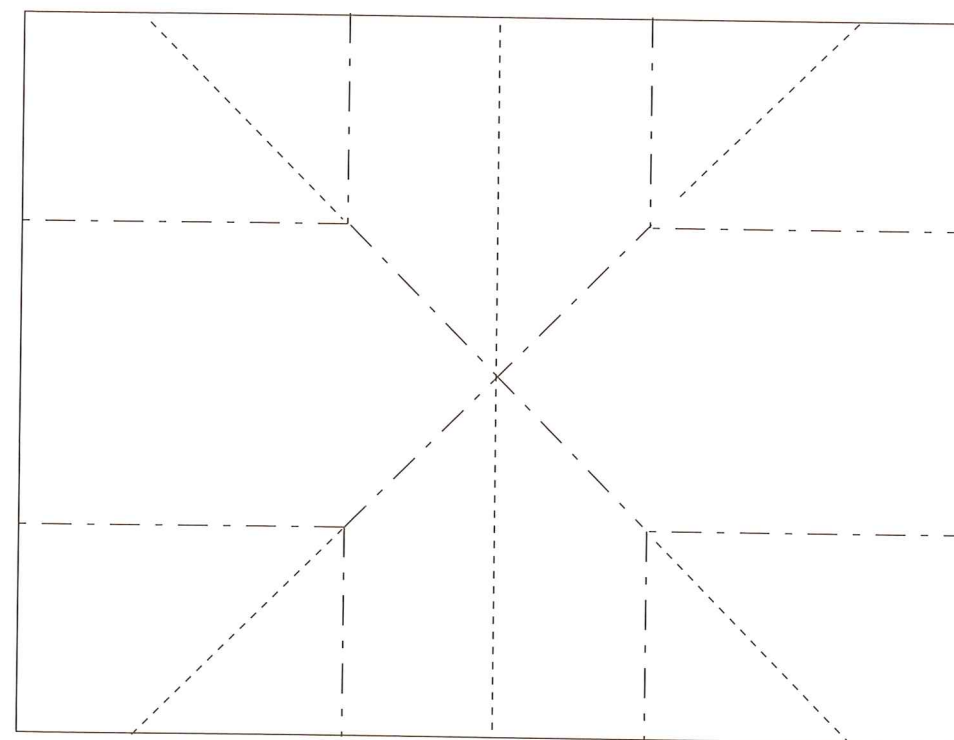
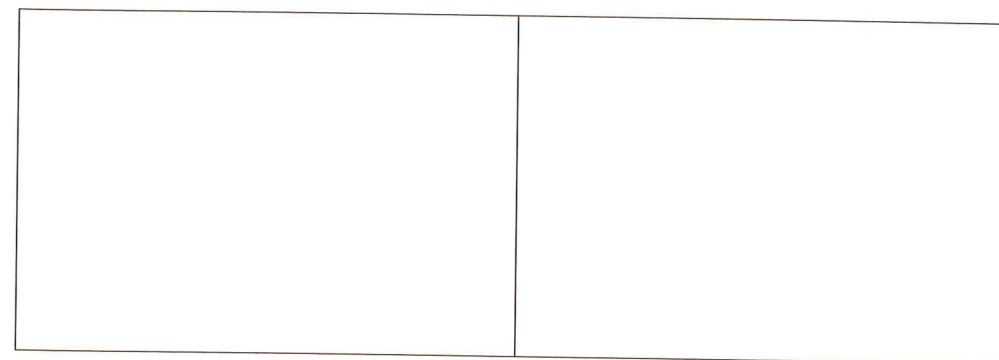

size : 132×90mm map size:252×190mm scale : 50%

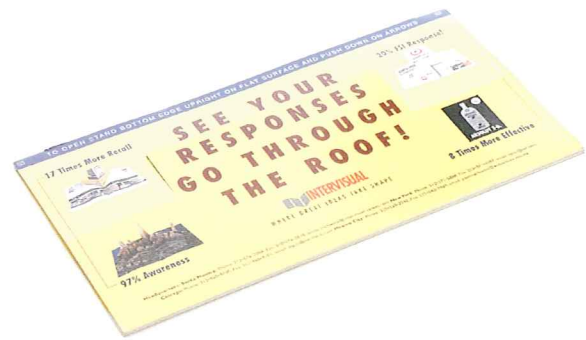

おすすめ

カードの両サイド上側を押し下げると真ん中からもう1枚の紙がスッと飛び出しメッセージを勢よく伝えるカード。更にサイドからも羽が広がり豊富なメッセージを盛り込むことが可能。

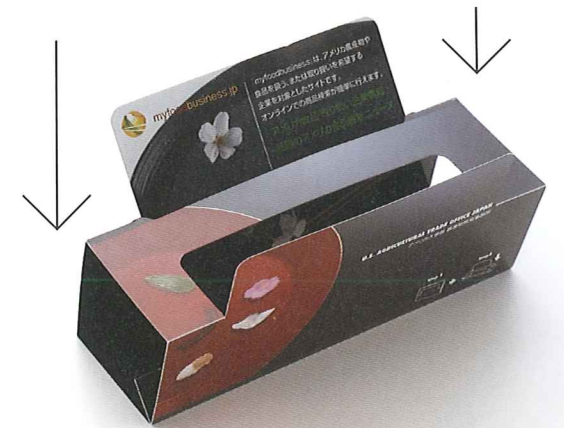

おすすめ

09同様、カードの両サイド上側を押し下げると真ん中からもう1枚の紙が飛び出すカード。開いた羽の上にメモをつけたり、写真を立てたりと使い方は色々。

09

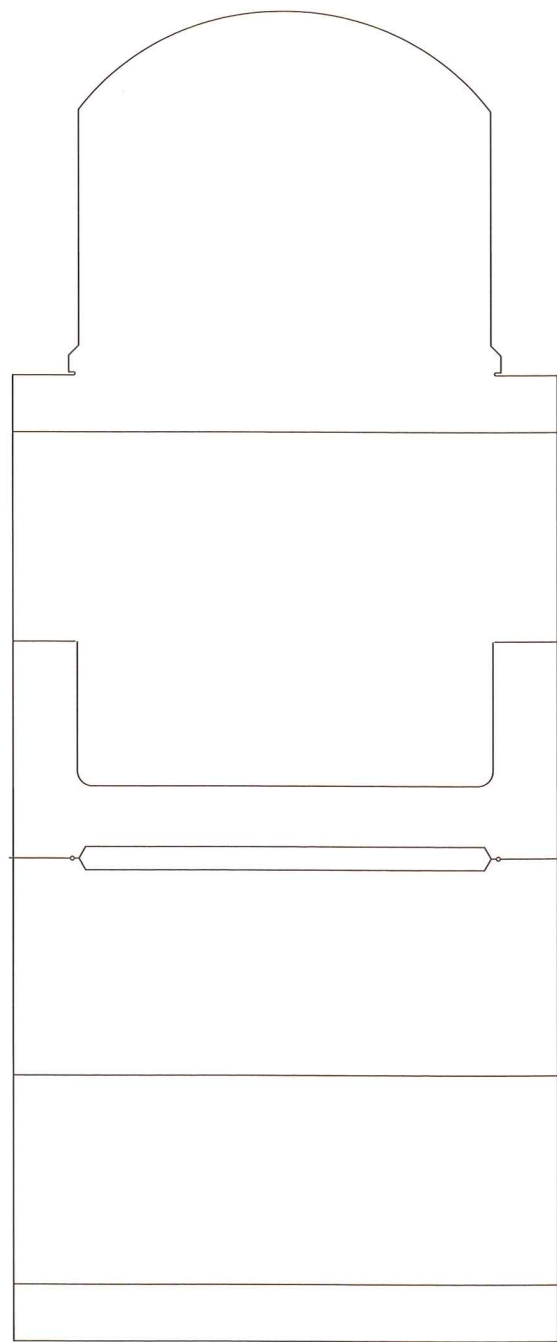

size : 94×87mm scale : 50%

10

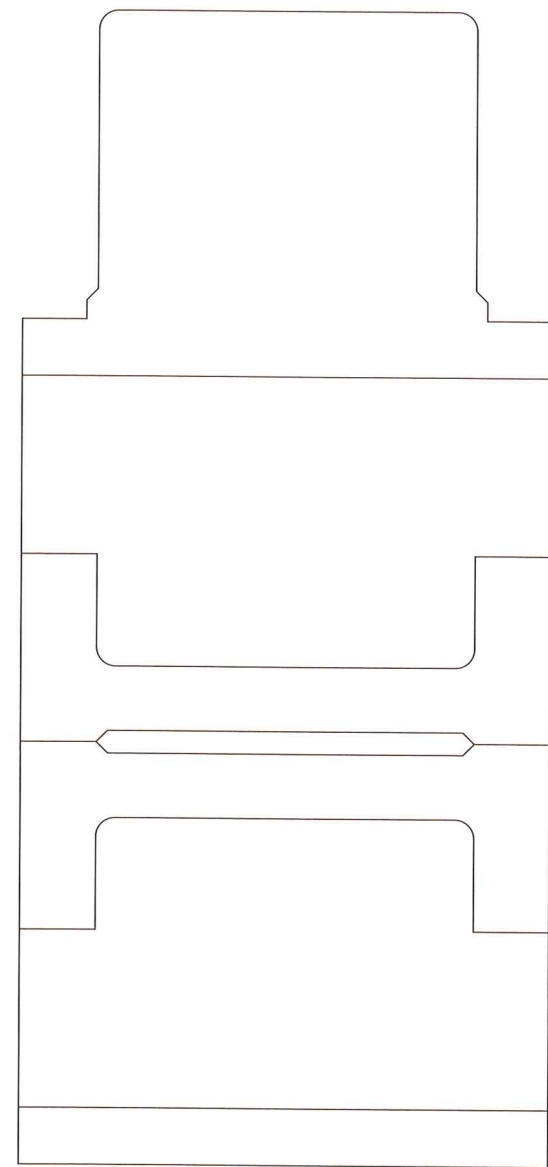

size : 80×65mm scale : 50%



くみたてる

5角形を組み合わせれば12面体、更に6角形を20枚組み合わせればサッカーボールと同じ構造を持つ32面体が完成する立体ジグソーパズル型POP。

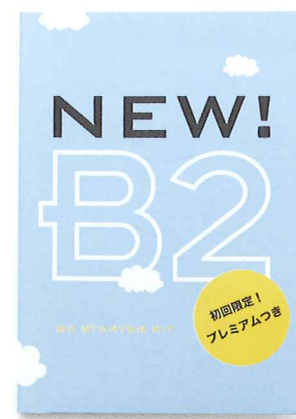

B2 STARTER KIT

B2のご利用をお楽しみいただけるお客様には、
お礼として送料別添付のCD-ROMをプレゼント!

詳しくは CD-ROMで

送り状発行ソフト B2

B2とは?
普段お使いになっているパソコンとプリンタがあれば、簡単な操作で宅急便の送り状を発行できる、法人のお客様向けの送り状発行ソフトです。

無料!

B2でこんなに楽々!

- ▶ **簡単導入**
導入は簡単で無料です。ご利用の申込みを行っていただき、ソフトウェアをインストールするだけ! B2の利便性を是非体感してください!
- ▶ **快適な出荷業務を実現**
お客様がお持ちの顧客データとスムーズに連携、高速発行だから大量出荷もストレスなしです。将来的な出荷量増加に対しても、柔軟に対応致します。
- ▶ **多彩なオプションサービス**
B2は、使いたいオプションサービスを自由に組み込むことができますので、お客様だけのB2を作り上げることができます。今後も様々なオプションサービスを展開し、お客様の更なる利便性向上に貢献していきます。

今すぐセットアップ!
(ご利用は簡単 3ステップ)

STEP 1 **ご利用申込み**
CD-ROMをPCにセットし、メイン画面から「申込み・インストール」ボタンをクリック。利用される企業情報の確認を入力しご利用の申込みを行なってください。
*B2のインストールは一部パソコンの環境要件が必要となります。その場合はソフトウェアインストールセンターにてお問い合わせください。

STEP 2 **ソフトウェアインストール**
続いて、B2のインストールを行います。ご利用申込みが完了すると、インストール用パスワードが表示されます。このパスワードを入力し、インストールを行なってください。

STEP 3 **利用開始**
お申込みいただいた情報をもとに、ヤマト運輸にてB2の利用登録を行います。利用登録完了後、B2専用のIDとパスワードをお客様のメールアドレス宛に送信いたします。こちらをご確認後、ソフトウェアを起動しログインを行なってください。

*利用登録完了後、弊社営業担当よりご連絡させていただきます。それにてご不明な点がございましたらお気軽にお問い合わせください。ご不明な点がございましたら、お気軽にお問い合わせください。

クロネコヤマト ホームページ www.kuronekoyamato.co.jp



とびだす

2つ折のケースを開くと内側からもう1枚円形のPOPがとびだす。とびだす円形の真中に CD/DVD の止め具がついている。

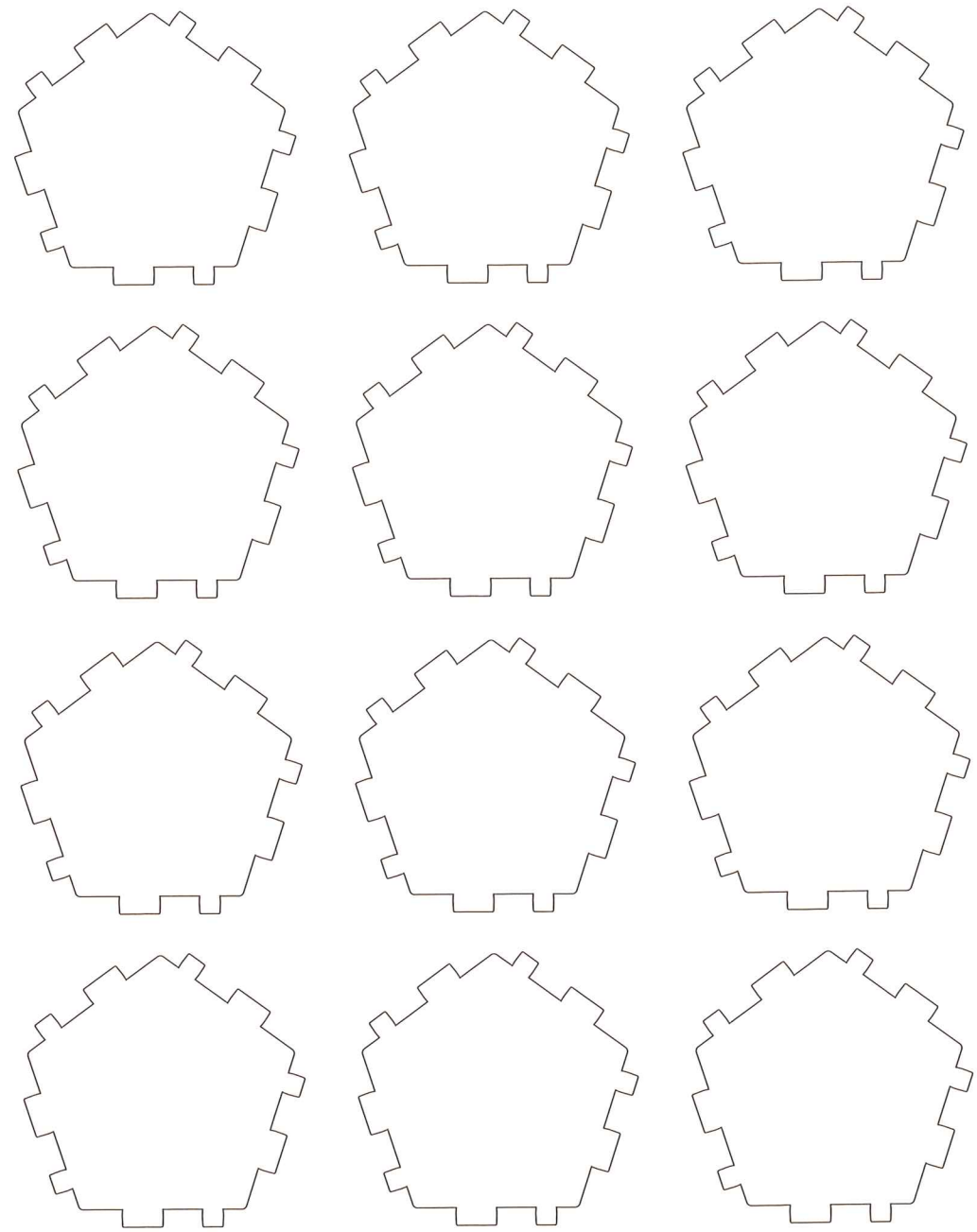

pentagon (5 角形) scale : 70%

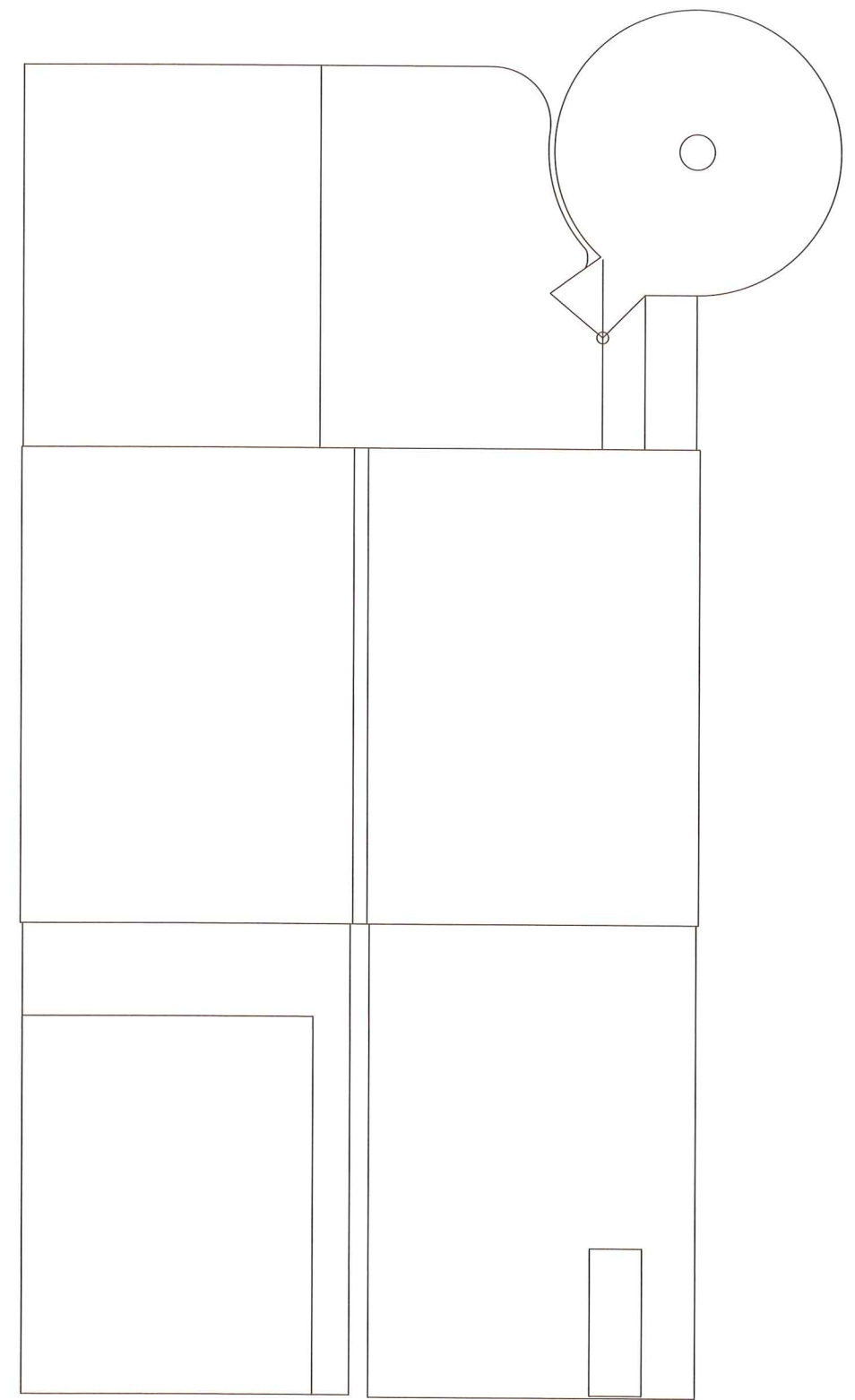

size : 140x200mm scale : 35%



13



ひらく

一見2つ折の普通のカタログだが、開くと中面に小窓（ウインドウ）が6個表れる。開くアクションを起こさせることで、興味をひかせる。